GMINA MOSZCZENICA

ZMIANA STUDIUM UWARUNKOWAŃ I KIERUNKÓW ZAGOSPODAROWANIA PRZESTRZENNEGO GMINY MOSZCZENICA

RYSUNEK STUDIUM
KIERUNKI. STRUKTURA PRZESTRZENNA GMINY. PRZEZNACZENIE TERENÓW

Załącznik Nr 3 do uchwały Nr .....
Rady Gminy Moszczenica z dnia .....
Arkusz 1/2

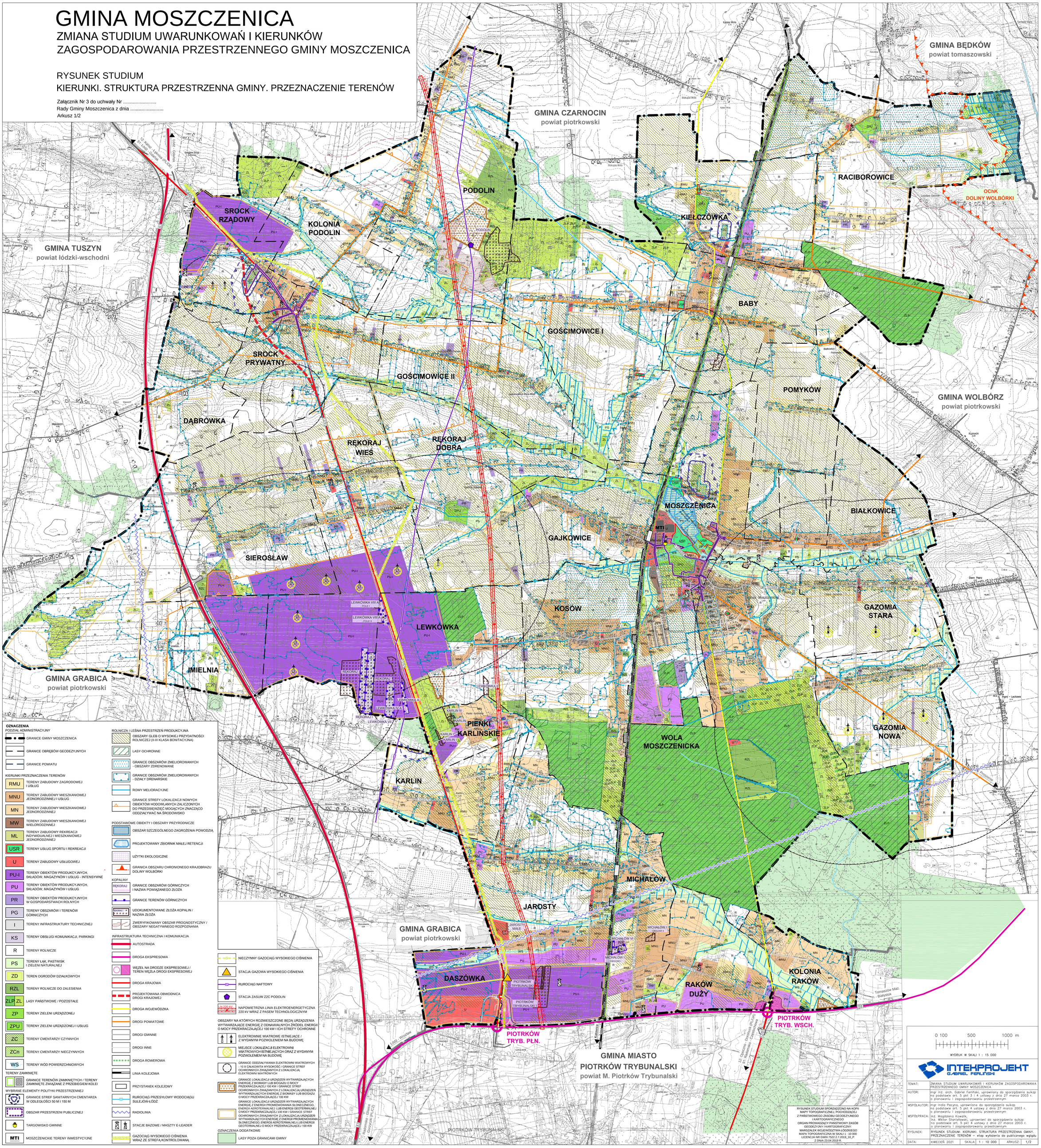

OZNACZENIA

PODZIAŁ ADMINISTRACYJNY
- GRANICE GMINY MOSZCZENICA
- GRANICE OBRĘBÓW GEODEZYJNYCH
- GRANICE POWIATU

KIERUNKI PRZEZNACZENIA TERENÓW
- RMU – TERENY ZABUDOWY ZAGRODOWEJ I USŁUG
- MNU – TERENY ZABUDOWY MIESZKANIOWEJ JEDNORODZINNEJ I USŁUG
- MN – TERENY ZABUDOWY MIESZKANIOWEJ JEDNORODZINNEJ
- MW – TERENY ZABUDOWY MIESZKANIOWEJ WIELORODZINNEJ
- ML – TERENY ZABUDOWY REKREACJI INDYWIDUALNEJ I MIESZKANIOWEJ JEDNORODZINNEJ
- USR – TERENY USŁUG SPORTU I REKREACJI
- U – TERENY ZABUDOWY USŁUGOWEJ
- PU-I – TERENY OBIEKTÓW PRODUKCYJNYCH, SKŁADÓW, MAGAZYNÓW I USŁUG - INTENSYWNE
- PU – TERENY OBIEKTÓW PRODUKCYJNYCH, SKŁADÓW, MAGAZYNÓW I USŁUG
- PR – TERENY OBIEKTÓW PRODUKCYJNYCH W GOSPODARSTWACH ROLNYCH
- PG – TERENY OBSZARÓW I TERENÓW GÓRNICZYCH
- I – TERENY INFRASTRUKTURY TECHNICZNEJ
- KS – TERENY OBSŁUGI KOMUNIKACJI, PARKINGI
- R – TERENY ROLNICZE
- PS – TERENY ŁĄK, PASTWISK I ZIELENI NATURALNEJ
- ZD – TEREN OGRODÓW DZIAŁKOWYCH
- RZL – TERENY ROLNICZE DO ZALESIENIA
- ZLP, ZL – LASY PAŃSTWOWE / POZOSTAŁE
- ZP – TERENY ZIELENI URZĄDZONEJ
- ZPU – TERENY ZIELENI URZĄDZONEJ I USŁUG
- ZC – TERENY CMENTARZY CZYNNYCH
- ZCn – TERENY CMENTARZY NIECZYNNYCH
- WS – TERENY WÓD POWIERZCHNIOWYCH

TERENY ZAMKNIĘTE
- GRANICE TERENÓW ZAMKNIĘTYCH / TERENY ZAMKNIĘTE ZWIĄZANE Z PRZEBIEGIEM KOLEI

WYBRANE ELEMENTY POLITYKI PRZESTRZENNEJ
- GRANICE STREF SANITARNYCH CMENTARZA W ODLEGŁOŚCI 50 M I 150 M
- OBSZAR PRZESTRZENI PUBLICZNEJ
- TARGOWISKO GMINNE
- MTI – MOSZCZENICKIE TERENY INWESTYCYJNE

ROLNICZA I LEŚNA PRZESTRZEŃ PRODUKCYJNA
- OBSZARY GLEB O WYSOKIEJ PRZYDATNOŚCI ROLNICZEJ (II-III KLASA BONITACYJNA)
- LASY OCHRONNE
- GRANICE OBSZARÓW ZMELIOROWANYCH - OBSZARY ZDRENOWANE
- GRANICE OBSZARÓW ZMELIOROWANYCH - DZIAŁY DRENARSKIE
- ROWY MELIORACYJNE
- GRANICE STREFY LOKALIZACJI NOWYCH OBIEKTÓW HODOWLANYCH ZALICZONYCH DO PRZEDSIĘWZIĘĆ MOGĄCYCH ZNACZĄCO ODDZIAŁYWAĆ NA ŚRODOWISKO

PODSTAWOWE OBIEKTY I OBSZARY PRZYRODNICZE
- OBSZAR SZCZEGÓLNEGO ZAGROŻENIA POWODZIĄ
- PROJEKTOWANY ZBIORNIK MAŁEJ RETENCJI
- UŻYTKI EKOLOGICZNE
- GRANICA OBSZARU CHRONIONEGO KRAJOBRAZU DOLINY WOLBÓRKI

KOPALINY
- REKORAJ – GRANICE OBSZARÓW GÓRNICZYCH I NAZWA POWIĄZANEGO ZŁOŻA
- GRANICE TERENÓW GÓRNICZYCH
- UDOKUMENTOWANE ZŁOŻA KOPALIN / NAZWA ZŁOŻA
- ZWERYFIKOWANY OBSZAR PROGNOSTYCZNY / OBSZARY NEGATYWNEGO ROZPOZNANIA

INFRASTRUKTURA TECHNICZNA I KOMUNIKACJA
- AUTOSTRADA
- DROGA EKSPRESOWA
- WĘZEŁ NA DRODZE EKSPRESOWEJ / TEREN WĘZŁA DROGI EKSPRESOWEJ
- DROGA KRAJOWA
- PROJEKTOWANA OBWODNICA DROGI KRAJOWEJ
- DROGA WOJEWÓDZKA
- DROGI POWIATOWE
- DROGI GMINNE
- DROGI INNE
- DROGA ROWEROWA
- LINIA KOLEJOWA
- PRZYSTANEK KOLEJOWY
- RUROCIĄG PRZESYŁOWY WODOCIĄGU SULEJÓW-ŁÓDŹ
- RADIOLINIA
- STACJE BAZOWE / MASZTY E-LEADER
- GAZOCIĄG WYSOKIEGO CIŚNIENIA WRAZ ZE STREFĄ KONTROLOWANĄ
- NIECZYNNY GAZOCIĄG WYSOKIEGO CIŚNIENIA
- STACJA GAZOWA WYSOKIEGO CIŚNIENIA
- RUROCIĄG NAFTOWY
- STACJA ZASUW 22C PODOLIN
- N 220 kV – NAPOWIETRZNA LINIA ELEKTROENERGETYCZNA 220 kV WRAZ Z PASEM TECHNOLOGICZNYM

OBSZARY NA KTÓRYCH ROZMIESZCZONE BĘDĄ URZĄDZENIA WYTWARZAJĄCE ENERGIĘ Z ODNAWIALNYCH ŹRÓDEŁ ENERGII O MOCY PRZEKRACZAJĄCEJ 100 kW I ICH STREFY OCHRONNE
- ELEKTROWNIE WIATROWE ISTNIEJĄCE / Z WYDANYM POZWOLENIEM NA BUDOWĘ
- MIEJSCE LOKALIZACJI ELEKTROWNI WIATROWYCH ISTNIEJĄCYCH ORAZ Z WYDANYM POZWOLENIEM NA BUDOWĘ
- GRANICE ODDZIAŁYWYWANIA ELEKTROWNI WIATROWYCH - 10 X CAŁKOWITA WYSOKOŚĆ / GRANICE STREF OCHRONNYCH ZWIĄZANYCH Z LOKALIZACJĄ ELEKTROWNI WIATROWYCH
- GRANICE LOKALIZACJI URZĄDZEŃ WYTWARZAJĄCYCH ENERGIĘ Z BIOMASY LUB BIOGAZU O MOCY PRZEKRACZAJĄCEJ 100 KW / GRANICE STREF OCHRONNYCH ZWIĄZANYCH Z LOKALIZACJĄ URZĄDZEŃ WYTWARZAJĄCYCH ENERGIĘ Z BIOMASY LUB BIOGAZU O MOCY PRZEKRACZAJĄCEJ 100 KW
- GRANICE LOKALIZACJI URZĄDZEŃ WYTWARZAJĄCYCH ENERGIĘ Z ENERGII PROMIENIOWANIA SŁONECZNEGO, ENERGII AEROTERMALNEJ LUB ENERGII GEOTERMALNEJ O MOCY PRZEKRACZAJĄCEJ 100 KW / GRANICE STREF OCHRONNYCH ZWIĄZANYCH Z LOKALIZACJĄ URZĄDZEŃ WYTWARZAJĄCYCH ENERGIĘ Z ENERGII PROMIENIOWANIA SŁONECZNEGO, ENERGII AEROTERMALNEJ LUB ENERGII GEOTERMALNEJ O MOCY PRZEKRACZAJĄCEJ 100 KW

OZNACZENIA DODATKOWE
- LASY POZA GRANICAMI GMINY

RYSUNEK STUDIUM SPORZĄDZONO NA KOPII MAPY TOPOGRAFICZNEJ POCHODZĄCEJ Z PAŃSTWOWEGO ZASOBU GEODEZYJNEGO I KARTOGRAFICZNEGO
ORGAN PROWADZĄCY PAŃSTWOWY ZASÓB GEODEZYJNY I KARTOGRAFICZNY: MARSZAŁEK WOJEWÓDZTWA ŁÓDZKIEGO
MAPA TOPOGRAFICZNA W SKALI 1 : 10 000
LICENCJA NR GWII.7522.2.7.2019_10_P
Z DNIA 23.04.2019 R.

TEMAT:	ZMIANA STUDIUM UWARUNKOWAŃ I KIERUNKÓW ZAGOSPODAROWANIA PRZESTRZENNEGO GMINY MOSZCZENICA
AUTOR:	mgr inż. arch. Gabriel Ferliński, uprawniony do sporządzenia sukcp na podstawie art. 5 pkt 3 i 4 ustawy z dnia 27 marca 2003 r. o planowaniu i zagospodarowaniu przestrzennym
WSPÓŁAUTOR:	mgr India Pecyna, uprawniona do sporządzenia sukcp na podstawie art. 5 pkt 4 ustawy z dnia 27 marca 2003 r. o planowaniu i zagospodarowaniu przestrzennym
WSPÓŁPRACA:	inż. Magdalena Kowalik, inż. Wiktor Stanisławski, uprawnieni do sporządzenia sukcp na podstawie art. 5 pkt 4 ustawy z dnia 27 marca 2003 r. o planowaniu i zagospodarowaniu przestrzennym
RYSUNEK:	RYSUNEK STUDIUM. KIERUNKI. STRUKTURA PRZESTRZENNA GMINY. PRZEZNACZENIE TERENÓW – etap wyłożenia do publicznego wglądu
DATA: KWIECIEŃ 2021	SKALA: 1 : 10 000 ARKUSZ: 1/2